Black Sails

Générique - simple

Bear McCreary

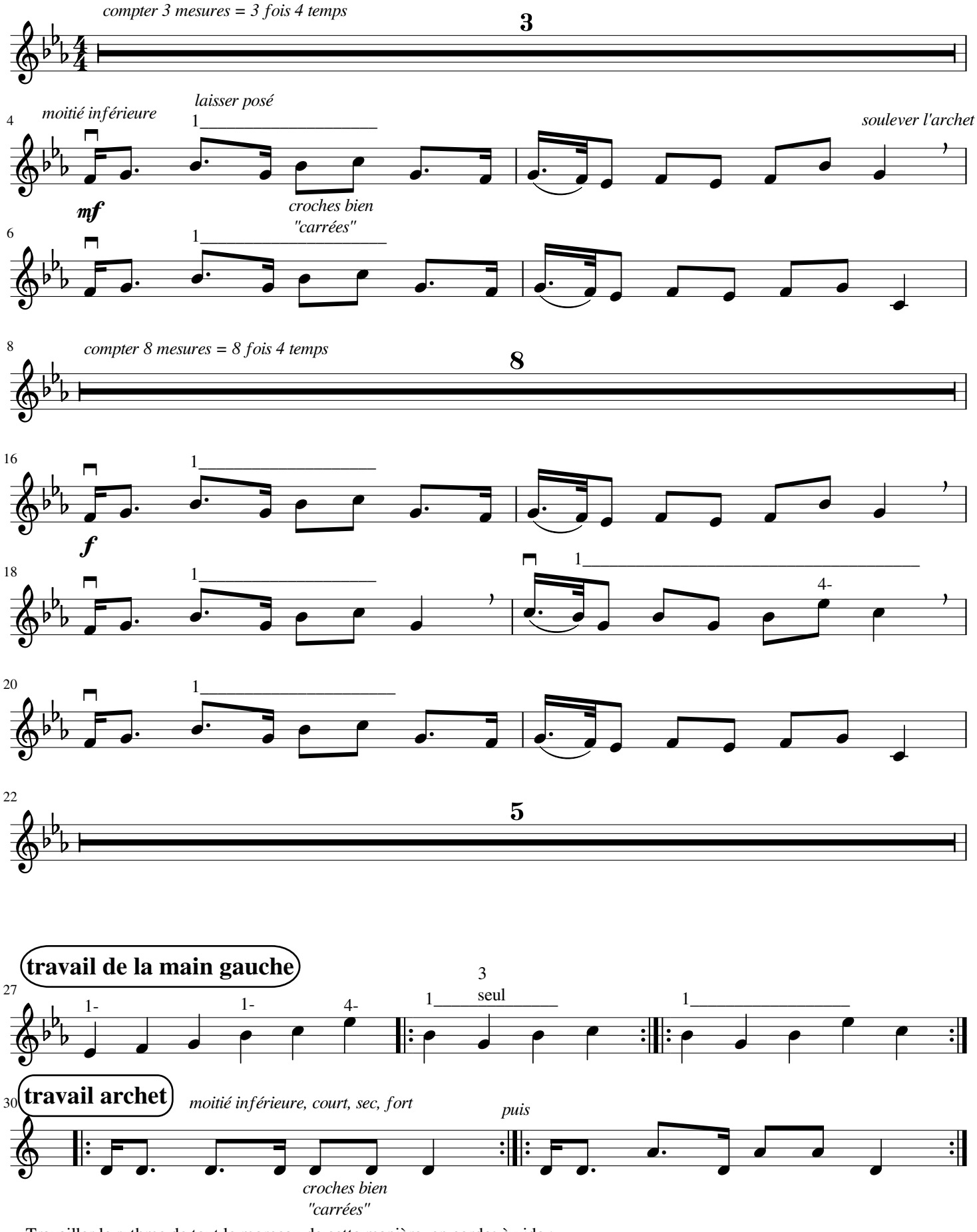

Travailler le rythme de tout le morceau de cette manière, en cordes à vide :
d'abord sur une seule corde, puis sur les cordes qui seront utilisées.